

**Agenzia del Territorio
CATASTO FABBRICATI
Ufficio Provinciale di
Roma**

Dichiarazione protocollo n. del

Planimetria di u.i.u. in Comune di Roma

Via Di Pietra Papa

civ. 39

Identificativi Catastali:

Sezione:

Foglio: 792

Particella: 426

Subalterno: 540

Compilata da:

Paciucci Giuseppe

Iscritto all'albo:

Geometri

Prov. Roma

ROMA

N. 3740

Scheda n. 1

Scala 1:200

Negozi
Piano Primo
Interno n°10
H=mt. 3.50

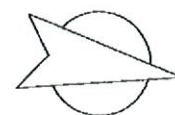
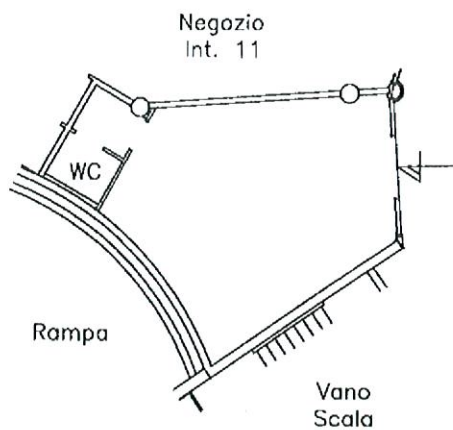

NORD